

ELECTRO-TEST v.z.w. ASBL

Kerkstraat 33 - 1820 Melsbroek

Officieel erkend controleorganisme / organisme de contrôle

Distributienetbeheerder / Gestionnaire de réseau de distribution

Sutmax

Nr teller / N° comp

6245

Verslag van onderzoek / Rapport de contrôle

Rapport de contrôle

NBS12040215

EAN code

Aard onderzoek / Genre de contrôle	AREI / RGIE	86	87/80	87/88	88	95	97	270	271	276	276bis	TT	TN	IT	Voorsch. netbeheerder / Prescription du gest. de réseau de distr.
		<input checked="" type="checkbox"/>	<input type="checkbox"/>	<input type="checkbox"/>	<input type="checkbox"/>	<input type="checkbox"/>	<input type="checkbox"/>	<input type="checkbox"/>	<input checked="" type="checkbox"/>	<input type="checkbox"/>	<input type="checkbox"/>	<input checked="" type="checkbox"/>	<input type="checkbox"/>	<input type="checkbox"/>	<input type="checkbox"/>

Plaats van het onderzoek / Lieu du contrôle: schoolstraat 6, 3930 Hamont

Eigenaar / Propriétaire: AMSE Adres / Adresse: Idem

Installateur: Bosterael / Nippe etb BTW / TVA: Ik. / C.I.: Inspecteur: Plaunneits

Onderzoek / Contrôle: Woning / maison Appart.

Spanning / Tension: 230V Meter / bord verbinding / Liaison compteur-tableau: VVB 4 x 6mm² Max. beveiliging / Protection max.: type 20A Bosterael

Aardelektrode / Electrode de terre: Beugel B76 Isolatie / Isolement: >0,6 Mohm Aantal verdeelborden / Nombre de tableaux: 2

Differentieerschakelaars / Interrupteurs différentiels			Aantal eindstroombanen / Nombre des circuits terminaux	TestΔIn		I.ΔIn		AREI / RGIE		
In (A)	ΔIn (mA)	type		OK	NOK	OK	NOK	270	271	278
10	300	A	A-F' (1x)	zie						
10	30	A	A-B (2x)	Schwarz						
10	30	A	A'-F' (6x)							

Visueel nazicht / Contrôle visuel: algemeen / générale: OK NOK directe aanraking / contact direct: OK NOK indirecte aanraking / contact indirect: OK NOK

Aansluitingen / Raccordements: OK NOK Potentiaalvereffeningen / Liaisons equipotentiëles: OK NOK

Inbreuken / Infractions: (zie keerzijde / voir verso) Opmerkingen / Remarques: VISUM: Datum/date:

Green
Green: dat is verboden

Besluit / Conclusion

De installatie is conform met het AREI in dienst blijven.

L'installation est conforme au RGIE et sera en service.

De afwijkingen zijn niet van aard om de veiligheid te bedreigen.

Les infractions constatées ne compromettent pas la sécurité des personnes et des biens.

Nieuw controle op 12/02/2039

Niet conform	Conform	N° vorig rapport
276bis AK	274 AK	276bis HK
271 AK	271 AK	
276 AK	271 HK	

voor de directeur, de inspecteur / pour le directeur, l'inspecteur:



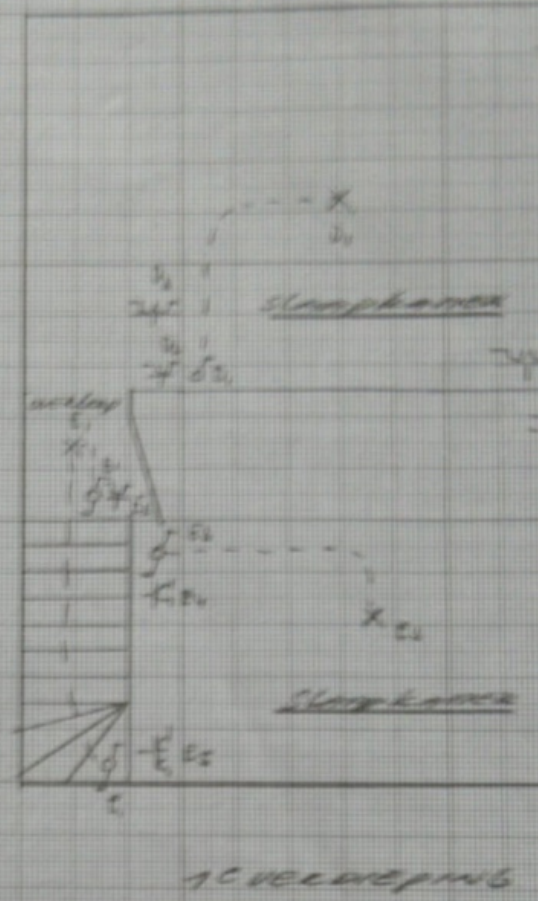
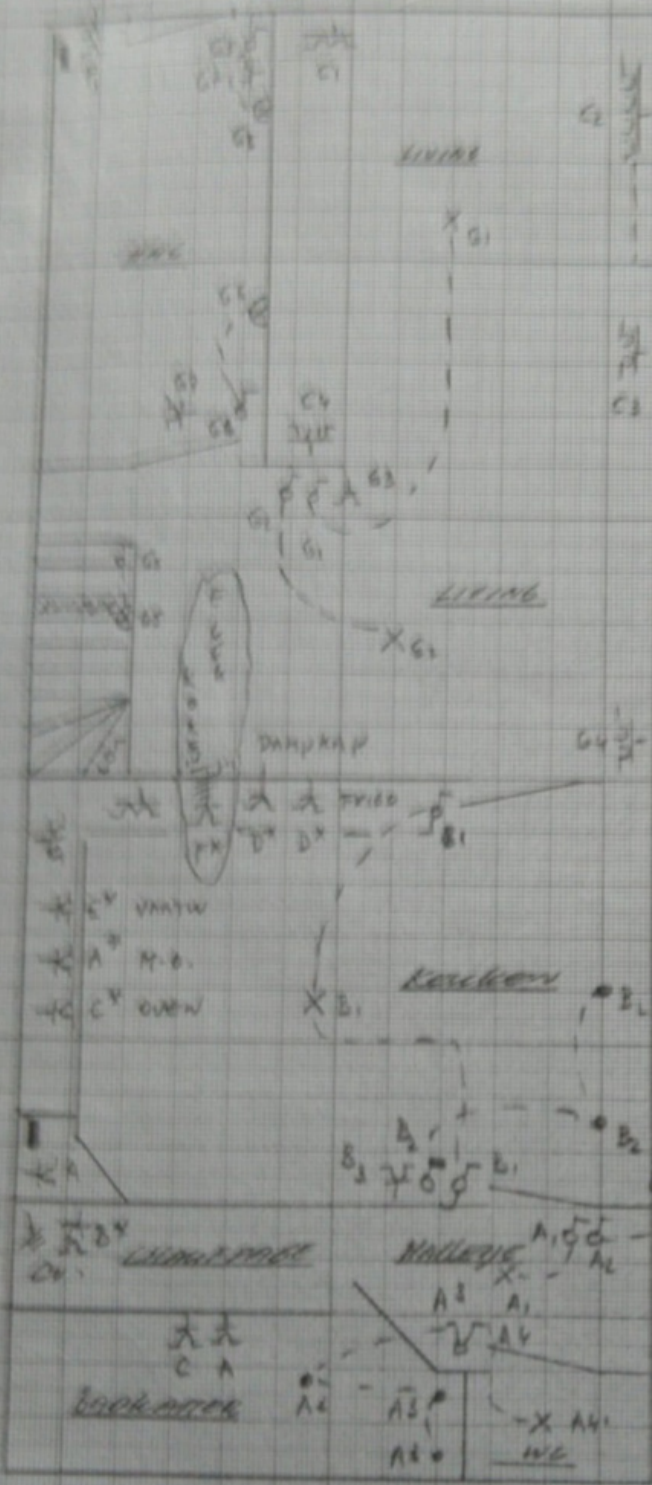

ALGERIAN ELECTRICITY DISTRIBUTION
 11/17/2014
 Boulevard 75, ALGERIE
 TEL: 021-4488112

BEGANE GRAND

ELECTRO-TEST
 Prof. VIN NIGRO
 Ingénieur
 www.electro-test.com
 Tel: +33 (0)75 75 67 51

STRASSE 30825 11-2-14
 SCHOTT STRASSE
 3920
 HANAU - BÜCKE

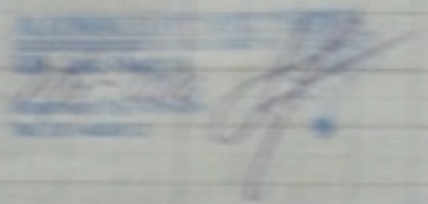

10-2-19

10-2-19

10-2-19

10-2-19

10-2-19

10-2-19

10-2-19

10-2-19

10-2-19

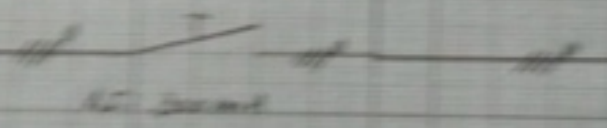
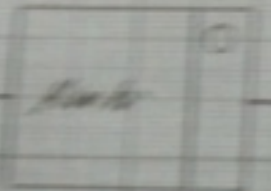

10-2-19

10-2-19

10-2-19	10-2-19
10-2-19	10-2-19