

# AFFALINGSPLAN

- LOT3:** ex. Nrs.558/H, 558/K : 08a 64ca
  - LOT4A:** ex. Nrs.558/D, 558/H : 04a 59ca
  - LOT4B:** ex Nr.557/V : 07a 45ca : te voegen bij lot 4B
  - LOT4C:** ex Nr.557/V : 02a 23ca : mogelijk te voegen bij lot 4B OF te behouden bij huizenblok
  - LOT7A:** ex Nr.558/D : 03a 29ca
  - LOT7B:** ex Nr.557/V : 07a 31ca : te voegen bij lot 7A
  - LOT7C:** ex Nr.557/V : 01a 36ca : Te voegen bij lot 5
- NIET in de verkaveling 2008NO42861 betrokken

# STAD HAMONT-ACHEL 2e Afdeling

## Sectie A ex.Nrs.558/D, 558/H, 558/K, 557/V.

# AFFALINGSPLAN

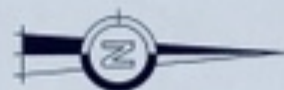

GOEDGEKEURDE VERKAVELING  
2008NO42861  
LOT5

GOEDGEKEURDE VERKAVELING  
2008NO42861  
LOT2

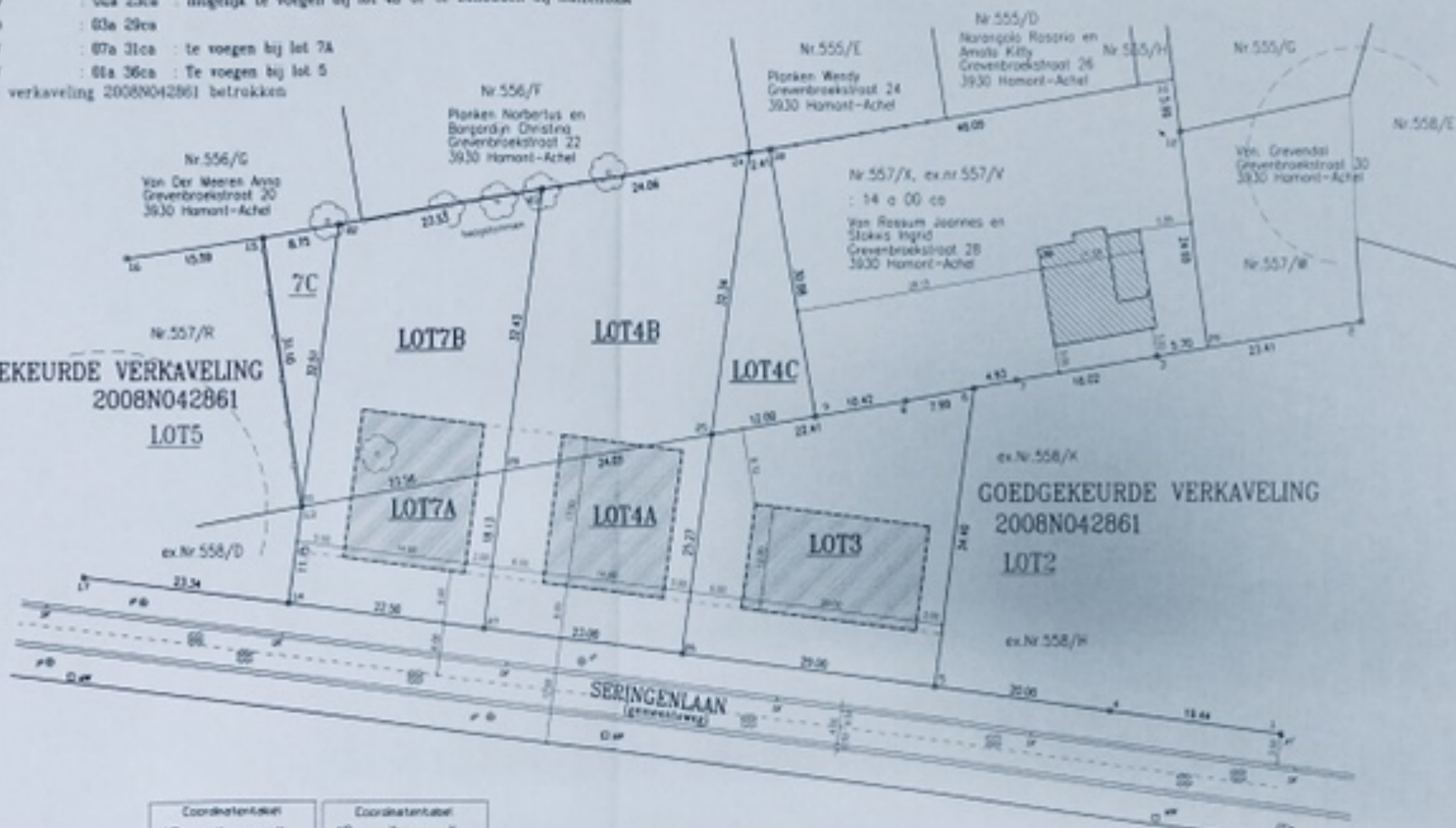

- LEESWAJER**
- Inspectieput
  - Electriciteitspoel
  - Verlichtingspoel
  - Electriciteitspoel
  - Merkteken electriciteit
  - Merkteken waterleiding
  - Brandkraan
  - Straatkolk
  - Doodafsluiting
  - Koolwaterstofverhanding
  - Paalsteen
  - Gebouw
  - Boom

Coördinaten tabel			Coördinaten tabel		
Nr	X	Y	Nr	X	Y
1	247,83	177,93	24	182,12	152,25
2	314,33	183,68	25	189,36	154,23
3	291,22	179,98	26	171,94	151,54
4	285,76	176,65	27	168,99	155,49
5	265,95	142,34	28	168,08	155,62
6	208,57	176,42	29	201,22	159,43
7	275,42	177,31	30	244,90	163,33
8	252,72	174,98	31	248,61	171,28
9	250,44	175,26	32	237,21	166,14
10	247,24	180,72	33	214,42	149,32
11	252,82	211,28	34	226,86	167,38
12	252,63	205,38	35	256,87	168,82
13	197,62	163,41	36	277,84	176,24

SCHAAL : 1/500  
Bree : 05-11-2009  
Getekend : CM  
Dossier : 14548/3/09

De gezworen Landmeter-expert  
bevestigd door de Rechtbank van eerste aanleg  
te Brussel 21/02/2009  
Ingeschreven op het Tableau van de  
Federale Staten van de Landmeters-Experts LAM 040205

E. Essers

**LHE** vzw  
Landmeters  
Kouck & Coen  
Gedingerpoort 6  
3960 Bree  
Tel. 089/46.42.42  
Fax. 089/47.30.30  
edmoed.essers@lhe.be

*Ik waarborg enkel door mij ondertekende plannen*