

Opdrachtgever:
Mevr. Spothelm Judith
Fabriekstraat 12
3930 Hamont
Tel.: 011/80.00.59
Dossier: 3304

schaal: 1/500
Datum: 29/08/2003
Getekend: Marx Philip

MRIKTERDABOUW
Peerderbaan 85
3990 Wijchemaal - Peer
tel: 011/63.32.44 / fax: 011/63.32.94



Foto 1



Foto 2



Foto 3

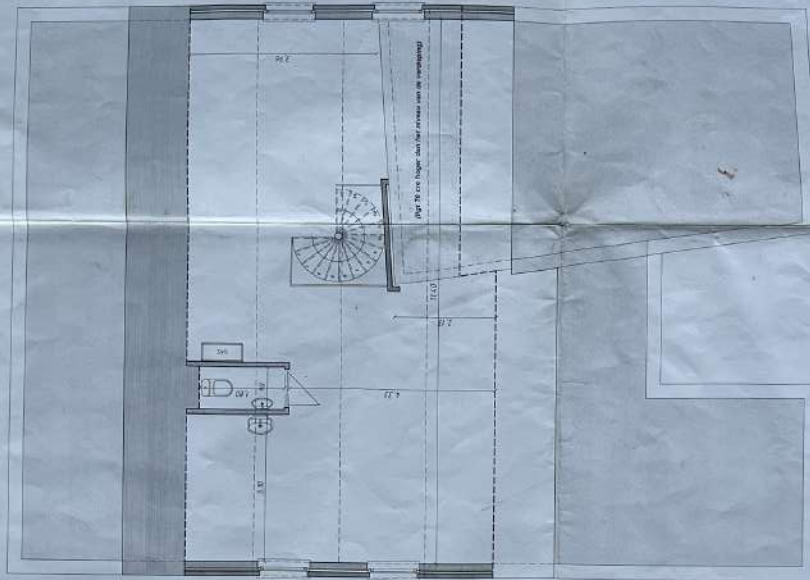

VERDIEPINGSPLAN
Opp. verdieping 78 m²

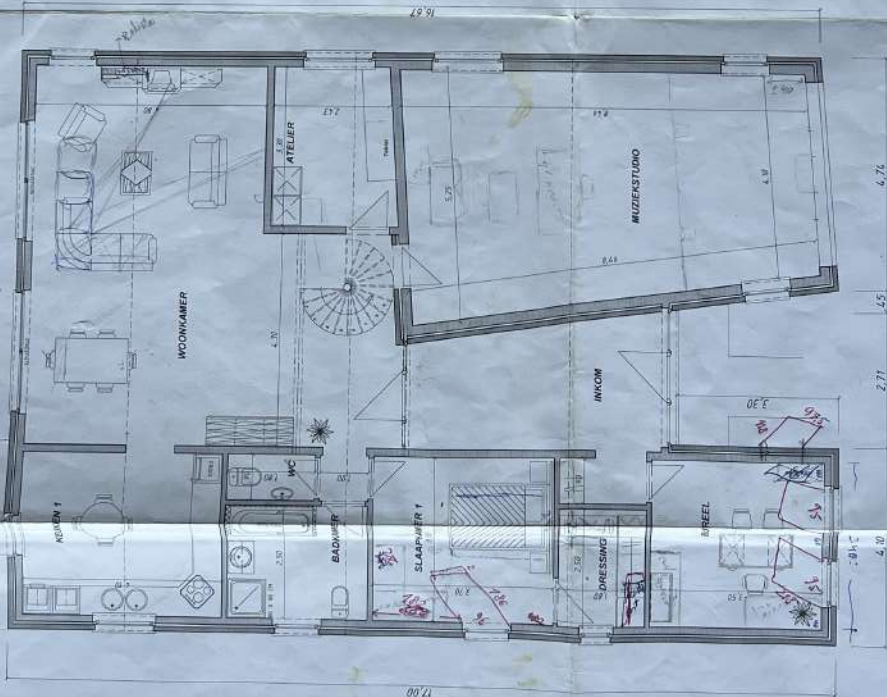

GRONDPLAN
Opp. gelijkvloers 193.53 m²

Handwritten note:
320-320-320
Bucell
Bucell 1000-1000

Handwritten note:
A4&P 1110
60x147 cm
(1000) (2000)

WONINGBOUW EIJSSEN NV
Sinds 1894

Tel.: 011/80.07.80 Fax: 011/66.62.18

Bouwer: **Juffr. SPOTHEIM JUDY**

Gezinswoning te HANICINT - AICHEL

Datum: 21-1-01
Ontwerp nr: 1380

Voor akkoord: (de bouwheer) (datum)

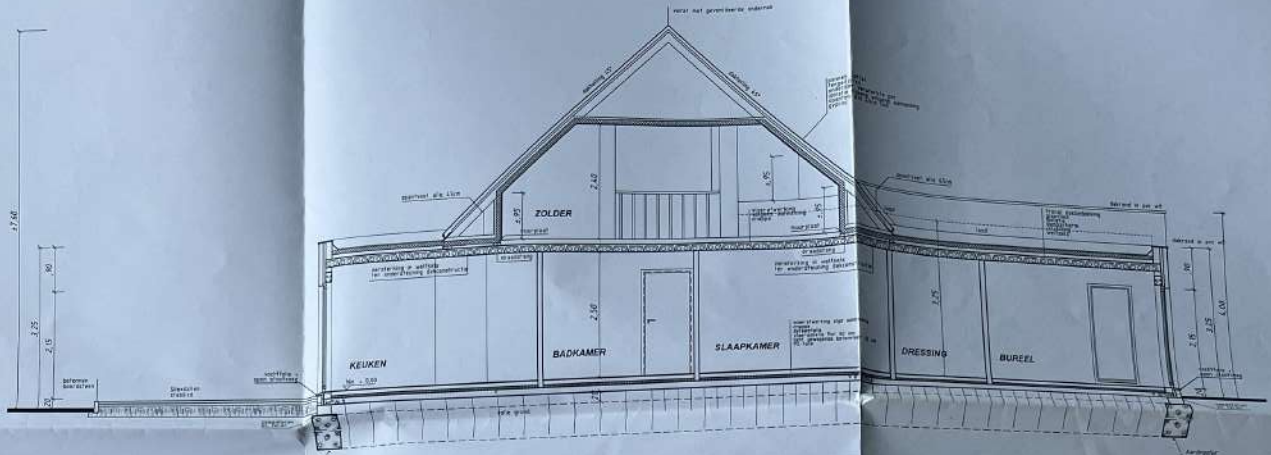

Alle muren in uitvoering met de zwarte grond, cementzand en keran.
 Ponderingsdichtheid 2,00 ton per kubieke meter.
DOORSNEDEN A-A SCHAAL 1/50

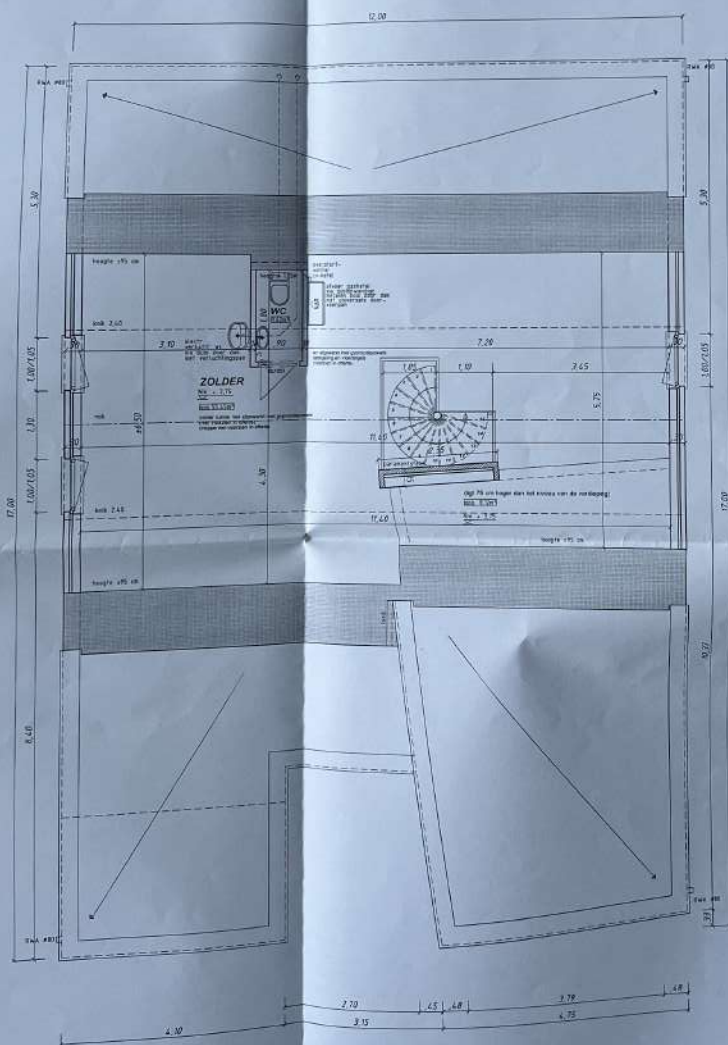

VERDIEPINGSPLAN
 SCHAAL 1/50

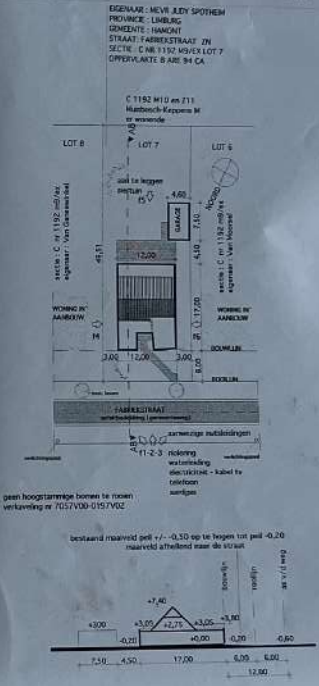

STAD HAMONT - ACH
 Plan gereguleerd bij een besluit
 van **06 JUN 2002**
 Register Nr. *2002/028*

PROVINCIE LIMBURG GEMEENTE HAMONT-ACHEL	
OPDRACHT	
ONTWERP VAN EEN VRIJSTAANDE WONING MET BERGPLAATS	
WERFADRES	gemeente Hamont Paroestraat 2n Sectie C nr. 1192 m<lot 7
OPDRACHTGEVER	<i>Spethelm Judy</i> mevr. Spothelm Judy Fluwerstraat 52 5522 AV Eindhoven (NL)
ARCHITECT	<i>van der Molen Daniël</i> van der Molen Daniël Houtekamp 22 3520 Houtshagen telfax 06584-25-15
DOSSIER	verkeerslijstnummer 7057V00-0197V02

ONDERWERP	ARCHITECTUUR
PLANINHOUD:	
• SITUERING	1:25000
• INPLANTING - PROFIELSNEDEN	1:500
• GRONDPLANNEN	1:50
• GEVELS - SNEDEN	1:50

AANPASSINGEN	PLANNUMMER	3/5
	DOSSIERNR	N/29.01
	DATUM	01-02-2002



VOORGEVEL

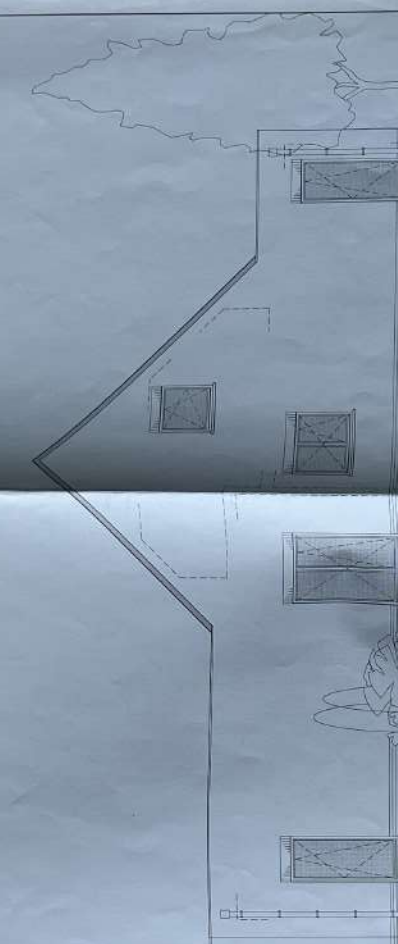

RECHTERZIJGEVEL



ACHTERZIJGEVEL

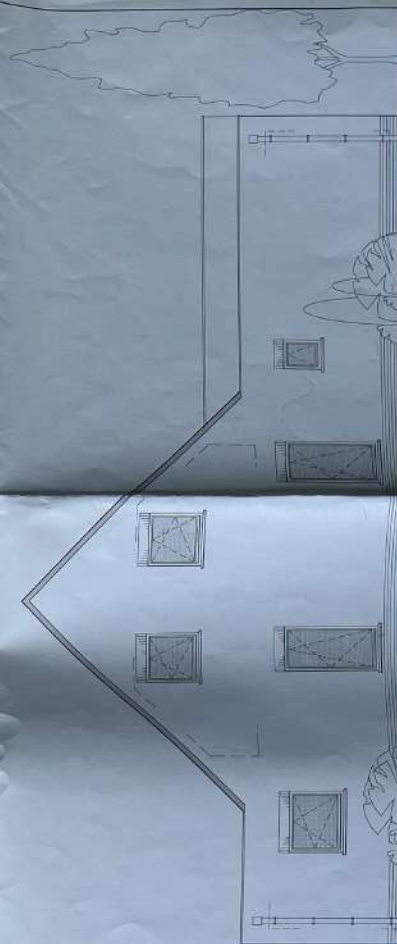

LINKERZIJGEVEL



WONINGBOUW EIJSSEN nv
Sinds 1894

Tel.: 011/80.07.80 Fax.: 011/66.62.18

ontwerper: Juffr. SPOTHEIM JUDY

datum: 21-11-01

Gezinswoning te HAMONT - ACHIEL

Ontwerp nr 1380

UITVERBODEN TOEGANG TOT DEZE TEKST EN DE AFBEELDINGEN

Voor akkoord: (de bouwheer) (datum)

3384

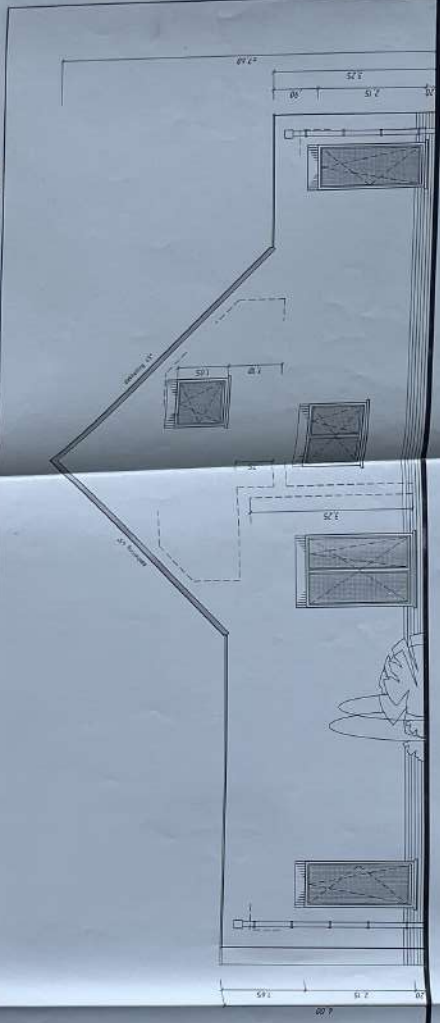

VOORGEVEL SCHAAAL 1:150

MATERIALEN:

1. Muurwerk: metselwerk op zand of beton (afhankelijk van de toestand van de muur)
2. Vloer: beton op zand
3. Dak: steenslag met cementmortel op draagconstructie
4. Horizontale houten wanden: steenslag met cementmortel op draagconstructie

VOORGEVEL SCHAAAL 1:150

VOORGEVEL

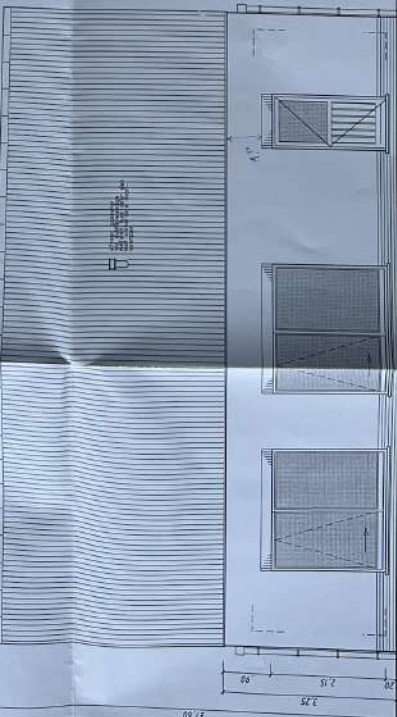

F.R.S. MAHONT - A.C.B.
Plan opgemaakt op 06 JUNI 1992
Register No. 30.24.2.2

RECHTERZIJGEVEL SCHAAAL 1:150

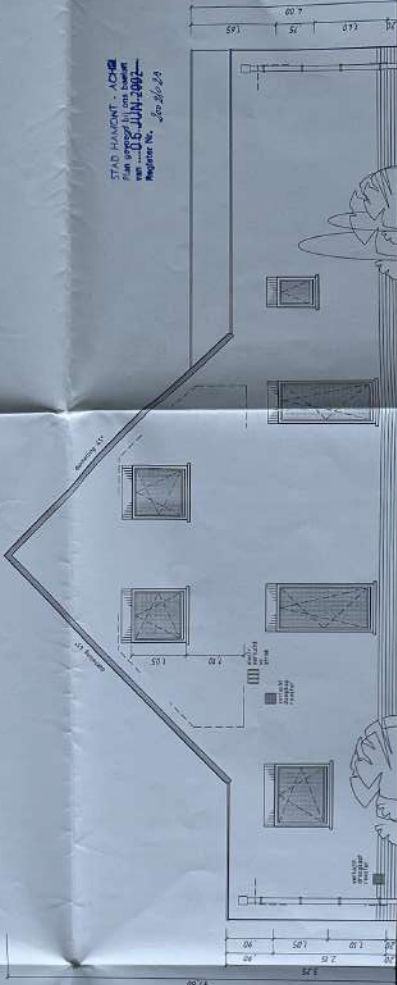

LINKERZIJGEVEL SCHAAAL 1:150

ACHTERGEVEL SCHAAAL 1:150

ACHTERGEVEL

PROVINCE LUTHERS
GEMEENTE HAARLEM-ACHTEL
GROENEF
ONTWERP VAN ERVENDE WONING
MET BEREIKPLAATS

WERKPLAATS
Gemeente Haarlem
No. 123 123 123 123 123 123

OPDRACHTGEVER
Gemeente Haarlem
No. 123 123 123 123 123 123

ARCHITECT
F.R.S. MAHONT - A.C.B.
No. 123 123 123 123 123 123

DOOSBEH.
No. 123 123 123 123 123 123

PLANNOEMER
No. 123 123 123 123 123 123

PLAATNOEMER
No. 123 123 123 123 123 123

PLAATNOEMER
No. 123 123 123 123 123 123

PLAATNOEMER
No. 123 123 123 123 123 123

PLAATNOEMER
No. 123 123 123 123 123 123

PLAATNOEMER
No. 123 123 123 123 123 123

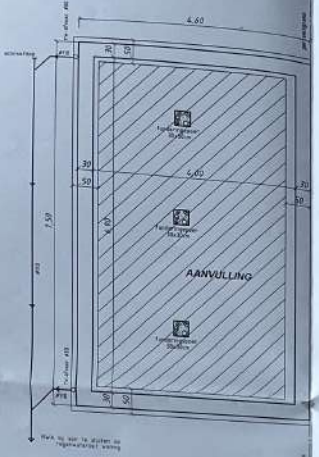

**Funderings-
RIOLERINGSP
GARAGE**
SCHAAL 1:50

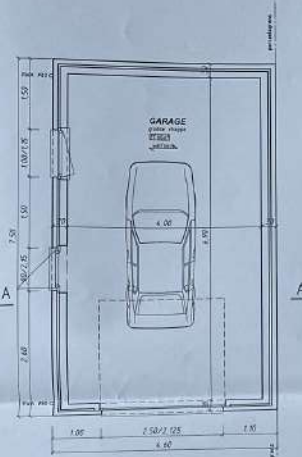

GRONDPLAN GARAGE
SCHAAL 1:50

LEGENDE
 1. Betonvloer in garage (naar de wijk)
 2. Betonvloer in bergplaats
 3. Betonvloer in bergplaats met afwatering naar wijk
 4. Beton vloer met afwatering naar wijk

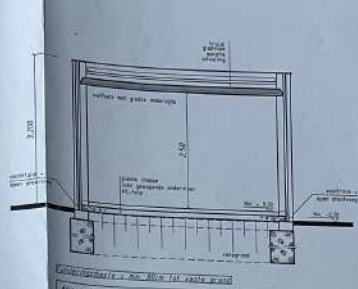

DOORSNEDE A-A
SCHAAL 1:50

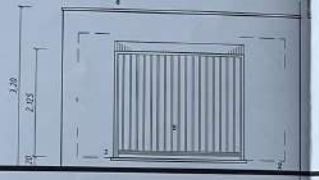

VOORGEVEL GARAGE
SCHAAL 1:50

MATERIALEN:
 1. Funderingsbeton naar de bestaande wijk
 2. Cement of beton
 3. Diktescherm naar de wijk met bestaande wijk
 4. Betonvloer met afwatering naar wijk
 5. Beton vloer met afwatering naar wijk
 6. Beton vloer met afwatering naar wijk

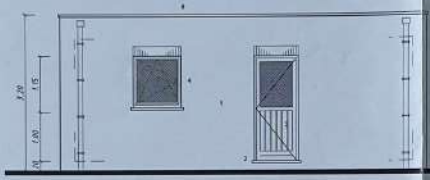

ZIJGEVEL LINKS GARAGE SCHAAL 1:50

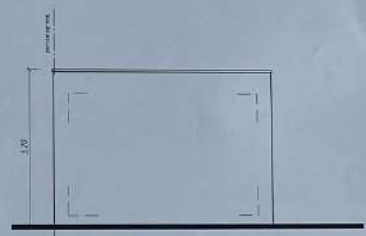

ACHTERGEVEL GARAGE SCHAAL 1:50

ZIJGEVEL RECHTS GARAGE SCHAAL 1:50



SITUATIEPLAN

STAD HAMONT - ACH
 Plan goedgekeurd op
 van 06 JUNI 2002
 Register No. 201/02

PROVINCIE LIMBURG
 GEMEENTE HAMONT-ACHEL

OPDRACHT
**ONTWERP VAN EEN VRIJSTAANDE WONING
 MET BERGPLAATS**

WERFADRES:
 gemeente Hamont
 Fabriekstraat 21
 Gedde 03 1102 m3kx tel 7

OPDRACHTGEVER
 mev. Spotheim Judy
 Fluwijnstraat 56
 3802 AV Eindhoven (NL)

ARCHITECT
 van der Molen Daalder
 Heideveld 22
 3803 Houtboven
 telefoon 0594.25.15

DOSSIER
 vertalingnummer 7057V00-019TV02

ONDERWERP ARCHITECTUUR

PLANNINGHOUD:

SITUERING	1:20000
INPLANTING - PROFIELSNEDE	1:500
GRONDPLANNING	1:50
GEVELS - SNEDE	1:50

AANPASSINGEN

PLANNUMMER 5/5

DOSSIERNR N/29.01
 DATUM 01-02-2002

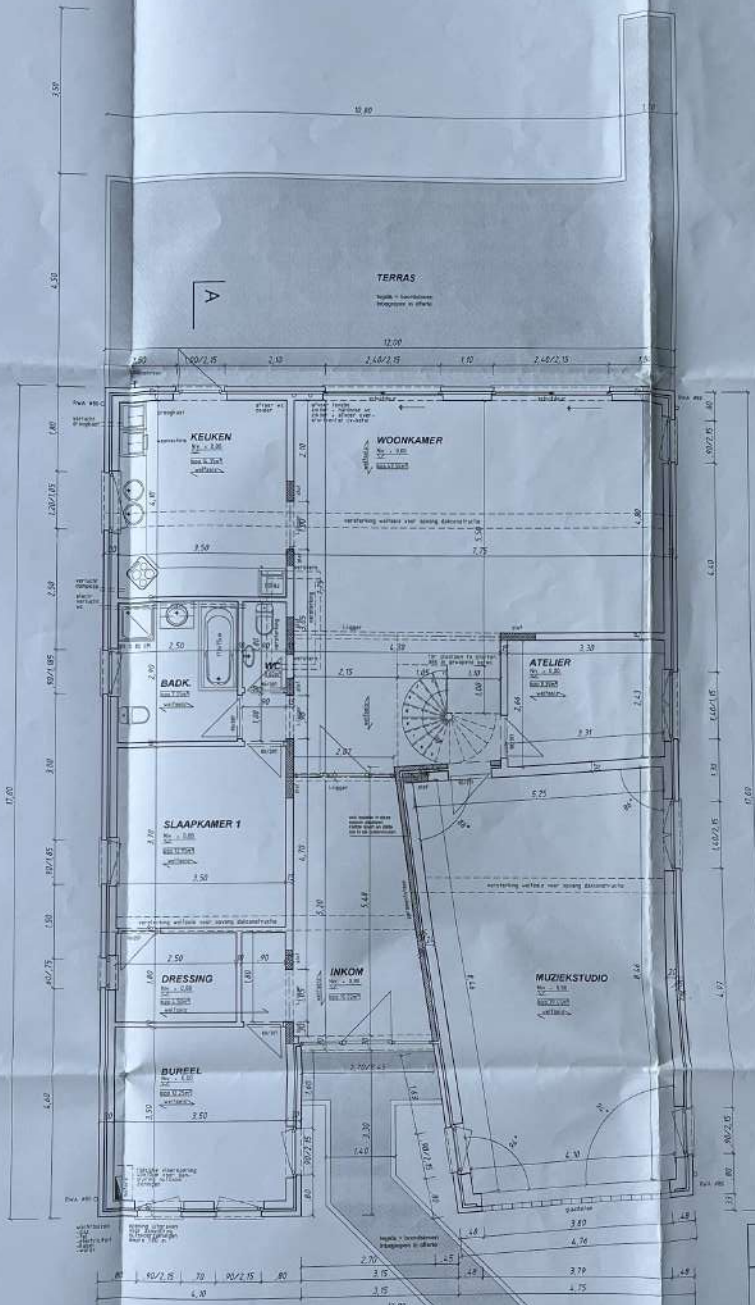

GRONDPLAN
SCHAAL 1/50

STAD HAMONT - ACHIEL
Plan gemaakt bij project
van 15-6-2002 tot
Magister Nr. 2010-28

3304

PROVINCIE LIMBURG	
GEMEENTE HAMONT-ACHEL	
OPDRACHT	
ONTWERP VAN EEN VRIJSTAANDE WONING MET BERGPLAATS	
WERFADRES	garvestraat Hamont Polderstraat 27 Seckle C iv 1192 m&ms 1077
OPDRACHTGEVER	mevr. Spolthuis Judy Fluwalstraat 56 5622 AX Eindhoven (NL)
ARCHITECT	Van der Molen Dorst Hofvrouwenstraat 12 3320 Houtmolen tel:06-35094.25.15
DOSSIER	van der Vliet 10012 TORVSO-0187V52

ONDERWERP	ARCHITECTUUR
PLANNHOUD :	
SITUERING	1:20000
INPLANTING - PROFIELSNEDE	1:500
• ONDFPLANEN	1:50
CELE - SNEDE	1:50

AANPASSINGEN	PLANNUMMER	N/29.01
	DOSSIERNR	01-02-2002
	DATUM	

2/5

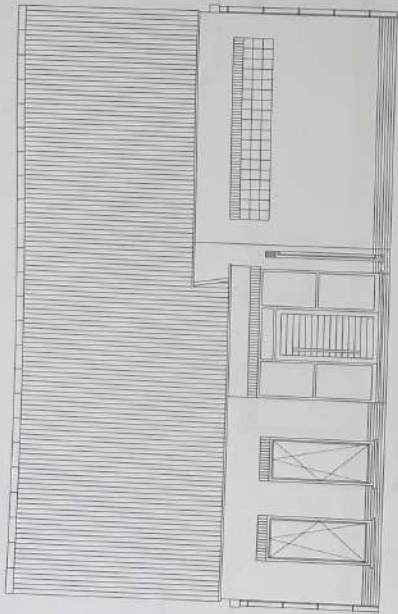

Voorgevel bestaand

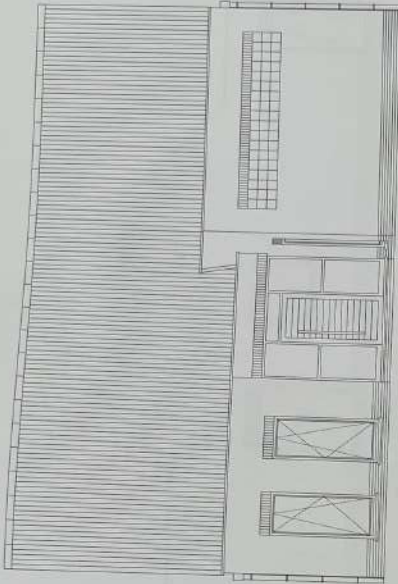

Voorgevel gewijzigd

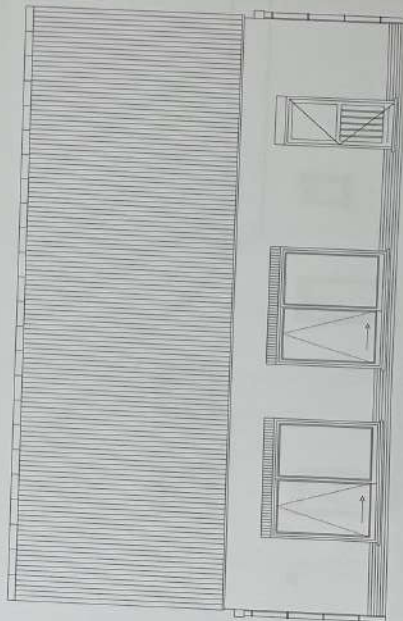

Achtergevel bestaand

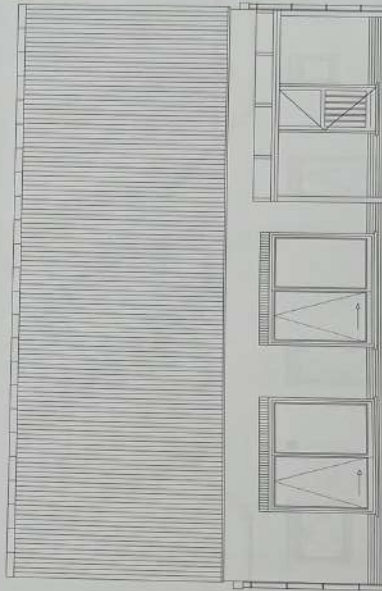

Achtergevel gewijzigd



Opdrachtgever:
Mevr. Spothelm Judith
Fabriekstraat 12
3930 Hamont
Tel.: 011/80.00.59
Dossier: 3304

schaal: 1/100
Datum: 29/08/2003
Getekend: Marx Philip

MRW TER ABODUW
Peenderbaan 85
3990 Wijchemaat - Peer
tel. 011/63.32.44 fax 011/63.32.94

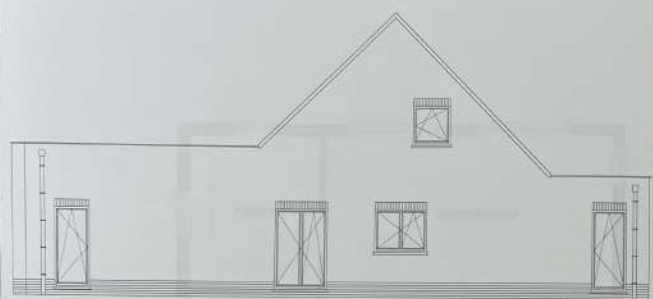

Rechter zijgevel bestaand

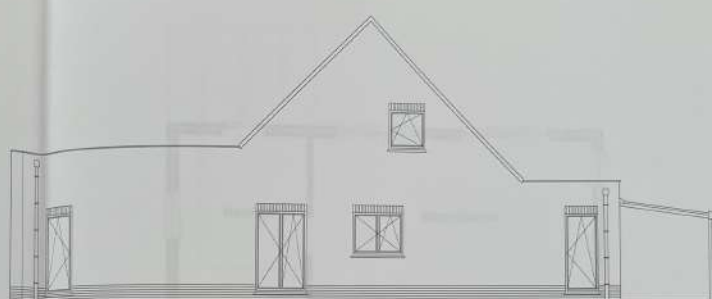

Rechter zijgevel gewijzigd

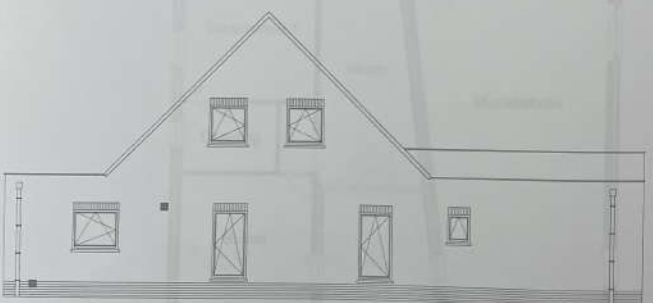

Linker zijgevel bestaand

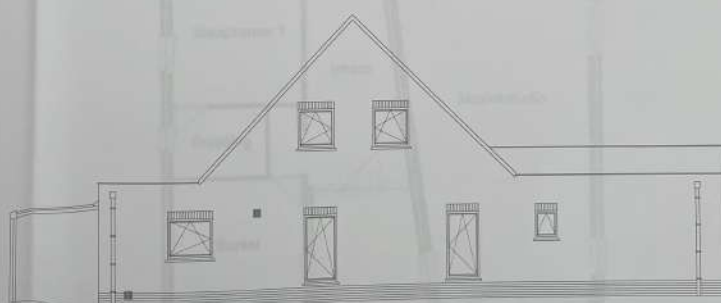

Linker zijgevel gewijzigd

Oprichtgever:
Mevr. Spotheim Judith
Fabriekstraat 12
3930 Hamont
Tel.: 011/80.00.59
Dossier: 3304

schaal: 1/100
Datum: 29/08/2003
Getekend: Marx Philip



MRW VERBODER
Peerdelaan 85
3990 Wijchemaal - Peer
tel: 011/63.32.44 fax: 011/63.32.94

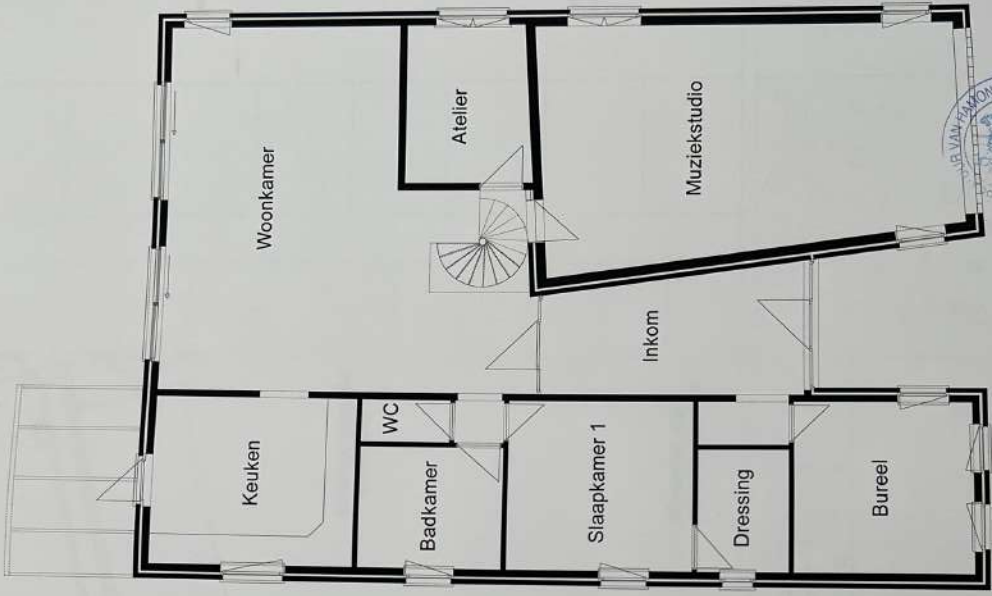

Plattegrond gewijzigd



MRW VERANDA BOUW
 Peerderbaan 85
 3990 Wijchmaal - Peer
 tel. 011/63.32.44 fax. 011/63.32.94

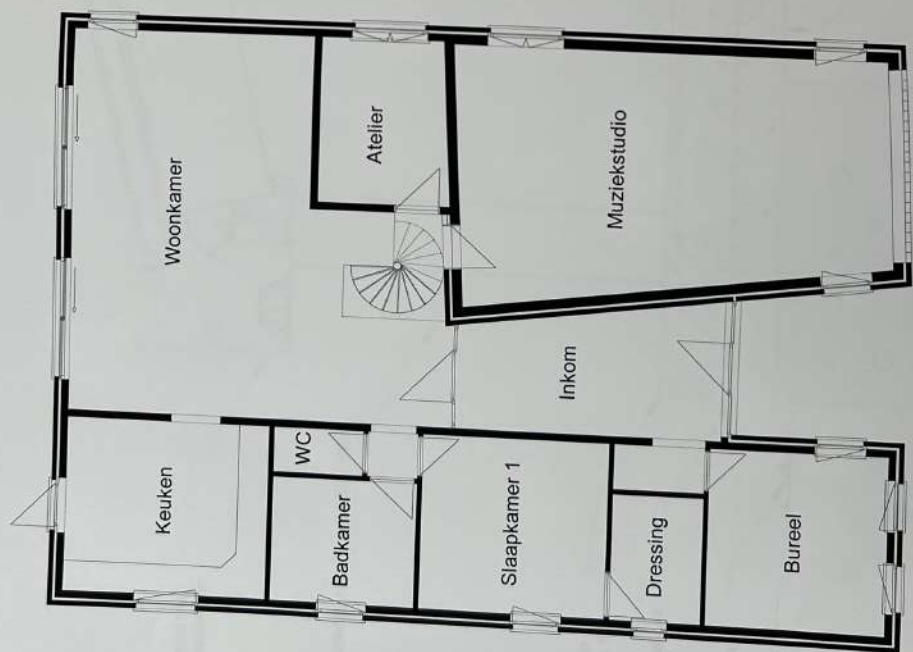

Plattegrond bestaand

schaal: 1/100
 Datum: 29/08/2003
 Getekend: Marx Philip

Opdrachtgever:
 Mevr. Spotheim Judith
 Fabriekstraat 12
 3930 Hamont
 Tel.: 011/80.00.59
 Dossier: 3304

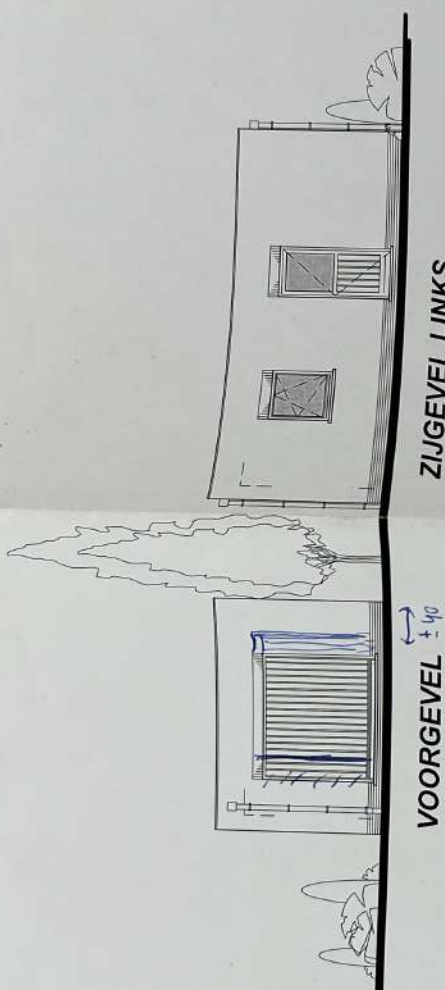

ZIJGEVEL LINKS

VOORGEVEL ± 40

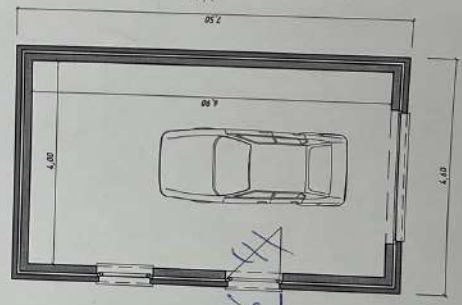

GRONDPLAN

Opp. grondplan : 34.5 m²

WONINGBOUW EIJSSEN nv
Sinds 1894

Tel.: 011/80.07.80 Fax.: 011/66.62.18

Bouwer: Dhr en Mevr SPOTHEIM
Gezinswoning te HAMONT - ACHEL

datum: 07-11-01
Ontwerp nr. 1344

Voor akkoord: (de bouwheer) (de architect)