

ACHTERGEVEL.



GRONDPLAN.

GEVEL - LINKS -

Noord

peil gelijkvloer

Langte

KRUIPKELDERS -

STOOKPLAATS -

KRUIPKELDERS -

RIOLERING - FUNDERING - KELDERS -

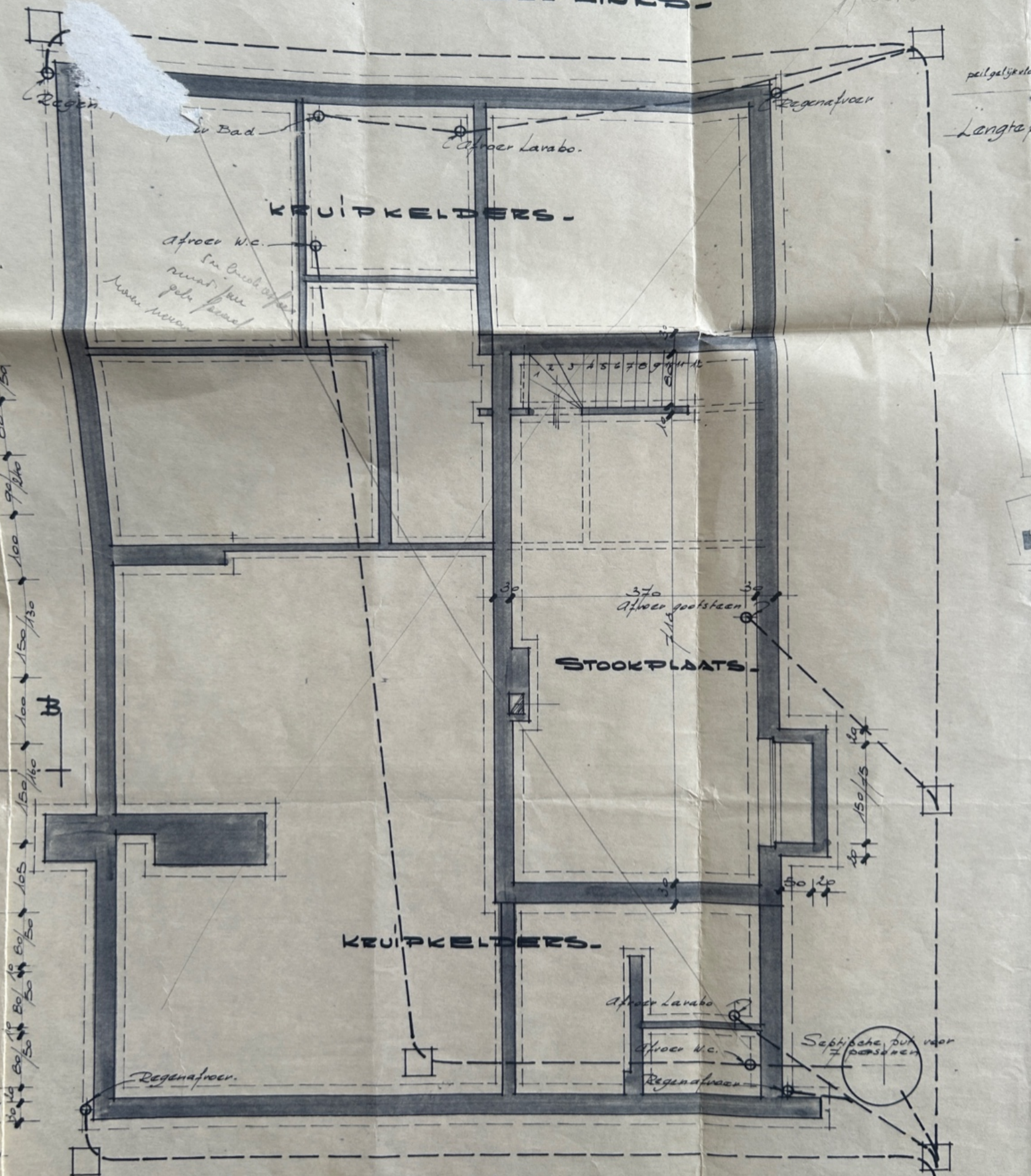

30/40
 50/50
 60/50
 80/50
 105
 150/160
 100
 150/130
 100
 90/80
 80/50

Afw. W.C.
 in badkamer
 ruw / met
 gels / steen
 naar nieuw

370
 Afw. gootsteen
 715

Septische put voor personen

Startput in tuinstoetwerk 1.00m, d. 2.00m, diep met beton dekpl.

DOORSNED E - A.B.

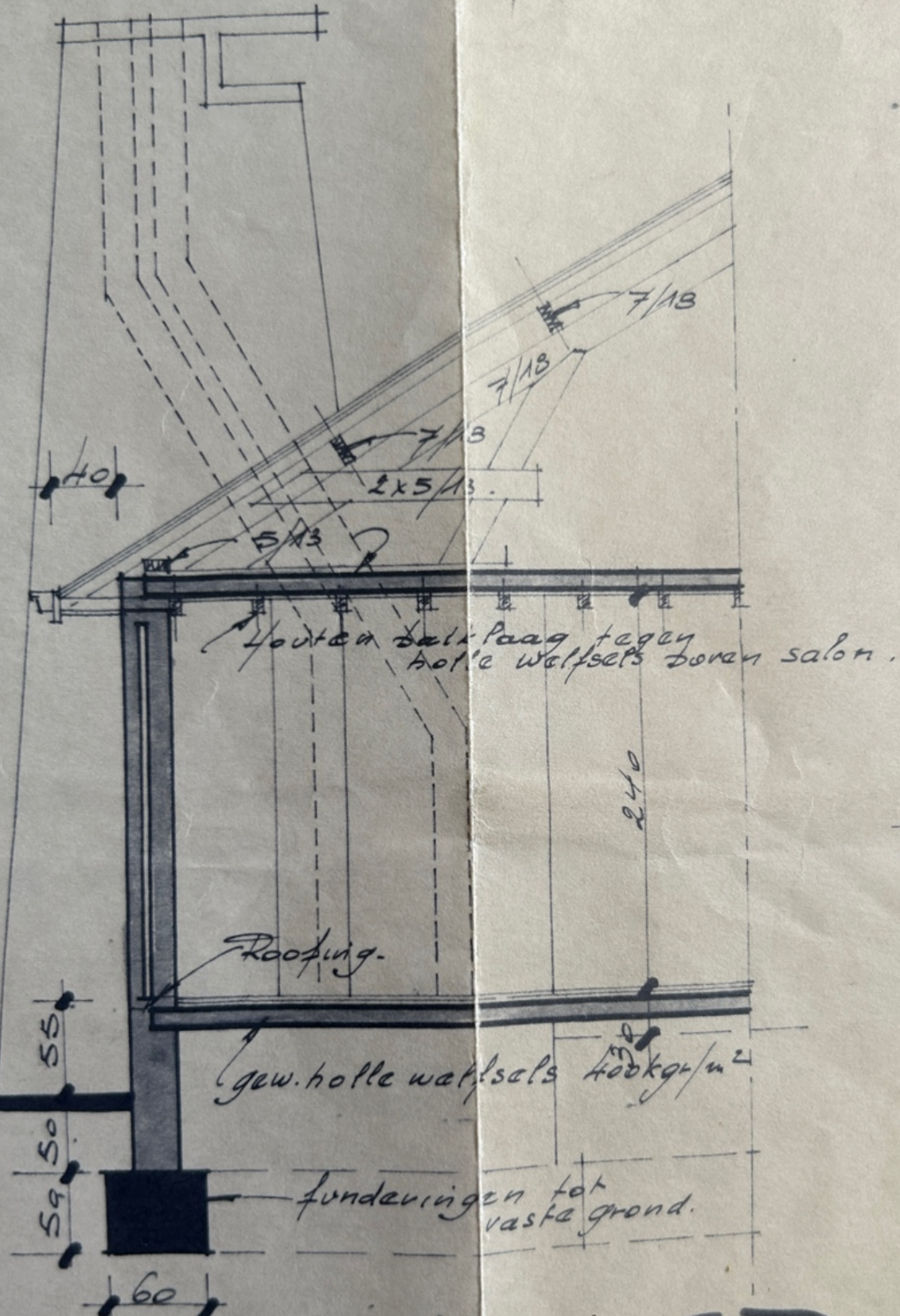

houten balkpaag tegen holle walsels boven salon.

Roofing.

gew. holle walsels 400 kg/m^2

funderingen tot vaste grond.

onbebouwd.

DOORSNED E - C.D.

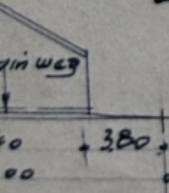

chaal: 1/500.

GEMEENTE HAMONT
 Sectie A NRS. 1121^a/ex. 1127/2x.
 Dorraal in onttrek van 50m.



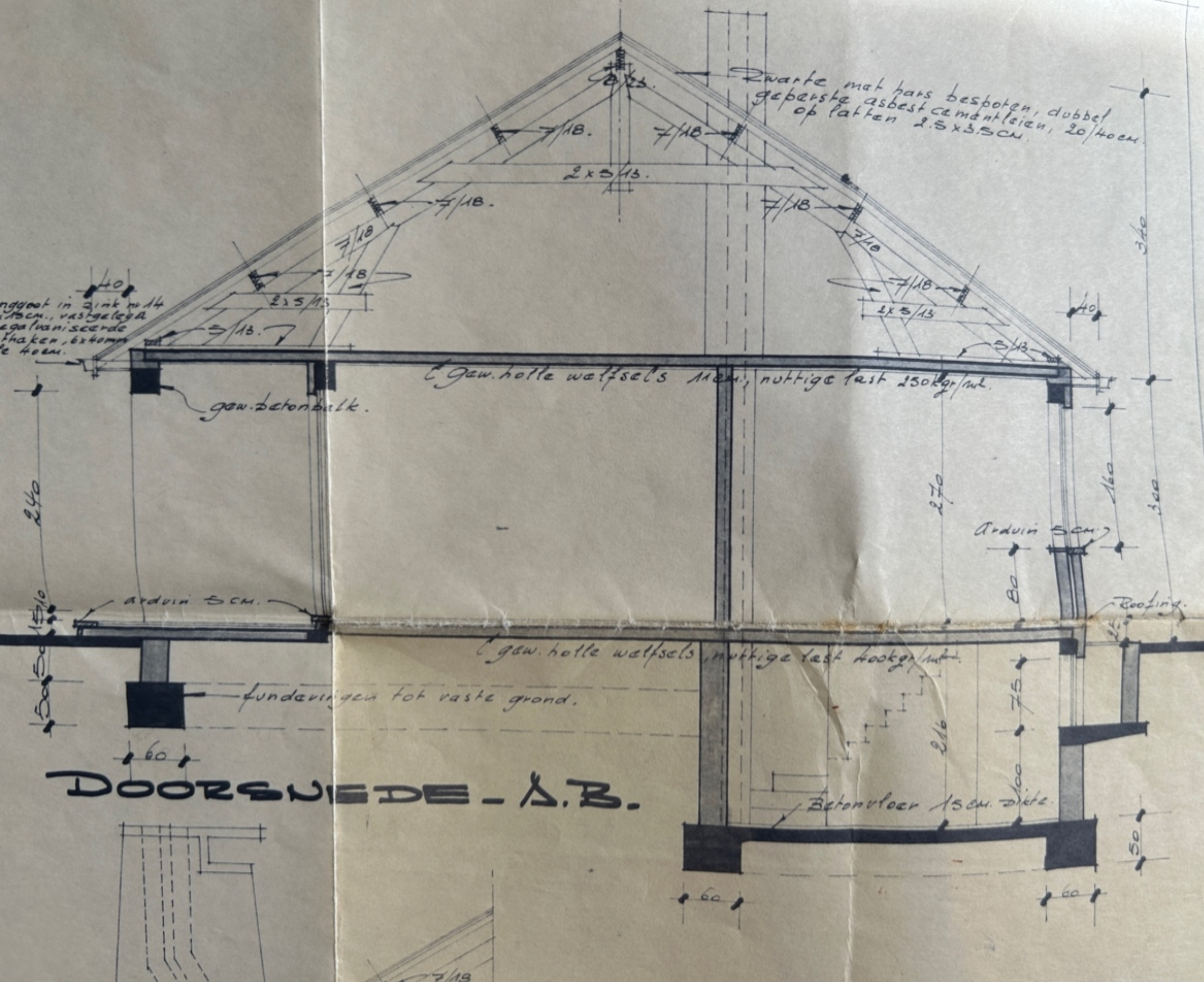





NIEUNST
 gemeentew

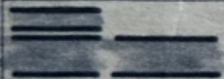

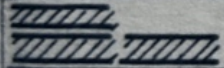
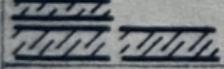
GEBRUIKTE MATERIALEN

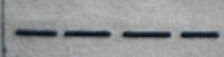
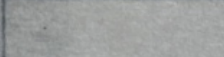
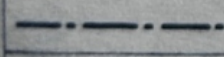
- ① Metselwerk buitenparament in eerste keus gevelsteen, kleur heidebloem. Voegwerk gewoon grijs.
- ② Plint rondom en schouw in donkerbruine gevelsteen, voegwerk donkergrijs
- ③ Dakbedekking met zwarte met hars bespoten, dubbel geperste asbestcementleien, 20/40cm. op onderdak bevestigd.
- ④ Buitenschrijnwerk vensterramen en buitendeuren in afzeliahout (bruin)
- ⑤ Dorpels aan deuren en vensters in arduin 5 cm. dikte.
- ⑥ Kroonlijsten en oversteken in R.N. Den wit geschilderd.
- ⑦ Metalen wentelpoort, wit geschilderd.
- ⑧ Band in wit beton
- ⑨ Bepanking in Mera op gladde bekisting
- ⑩ tiehout (bruin)

VERKLARING DER TEKENS

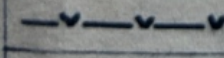
	Nieuw metselwerk (nieuwbouw)	
	Beton	
	Bestaand metselwerk (gebouw)	geen
	Af te breken metselwerk	geen
	Rioleringsnet	neen
	Waterleidingsnet bij middel van storkpomp	neen
	Hydranten	neen
	Elektriciteitsnet	ja
	Straatverlichting	ja
	Bomen aanwezig op perceel	geen
	Te vellen bomen op perceel	geen
	Bomen op het openbaar domein	geen
	Bestaande afsluitingen	geen

werk
1/1/5

BL

te profiel: schaal: 1/500.

GEMEENTE
Sectie A nr
parceel in



GEBRUIKTE MATERIALEN

① Metselwerk buitenparament in eerste keus gevelsteen, kleur heidebloem.

vaste grond.

A.B.



F/13

boven salon.

1/2

nd.

C.D.

AMONT
1127/2X.
van SOM.

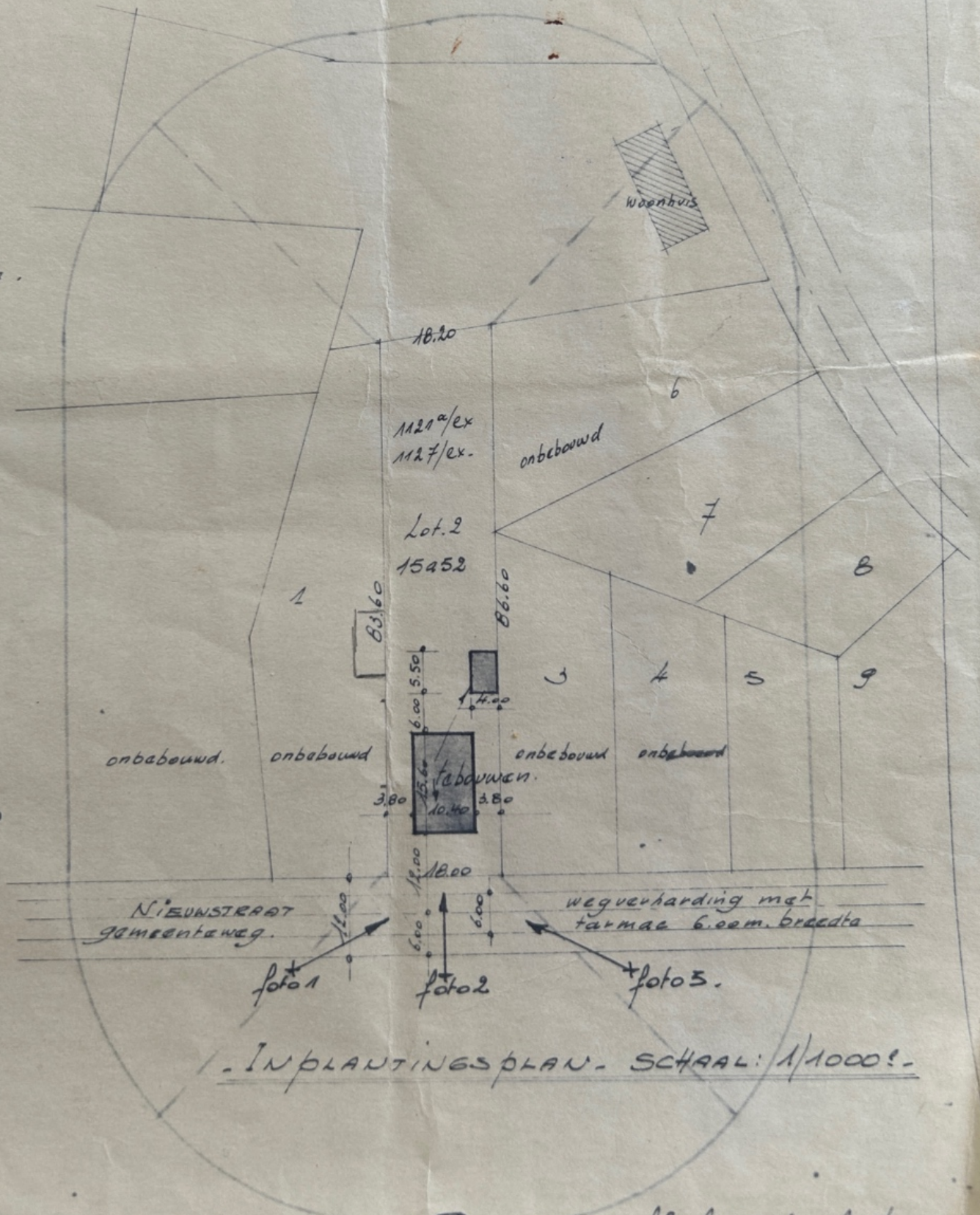

aanhegting tagen bebouwd: 400cm.

Dwarsprofiel: schaal 1/500!

- GEMEENTE HAMONT - PROVINCIE LIMBURG -

ONTWERP TOT BOUWEN
VAN EEN WOONHUIS TE
HAMONT -

NIEUWSTRAAT, SECTIE A NES. 1121^o/EX. 1127/EX. LOT. 2.

VOOR REKENING VAN DE HEER:

VAN LISHOUT - G. -

~~Kaatsluisweg, 69, St. Huibrechts Lilla -~~
Oudestraat 78 Hamont

A 1127/6

- SCHAAL: 1/50 -

Opgemaakt te Heusden, de 29 mei 1971.

VERKAVELING NR. 7057 V159.

GOEDGEKEURD DE B.7. 1970. AFGELEVERD
AAN: J. LEYSSEN. LEMMEUS, KOLENEIND, 23, HAMONT.

DE BOUWHEER:

Gerard Van Lishout.

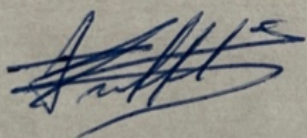

DE ARCHITEKT:

Jan Simons.

J. SIMONS - Architect

Brugstraat No 24

HEUSDEN - LIMBURG

TEL. 011/323.83 - P.O.R. 304416

BLAD - 1 -

DOSSIER NR.

#. 171. 2905 -



A

5.50 M.

GROUPLAN-

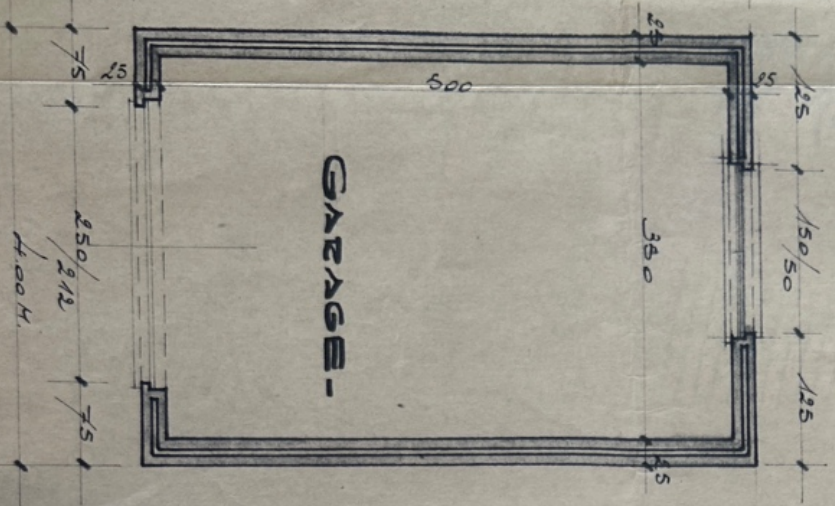

VOORGEVEL-

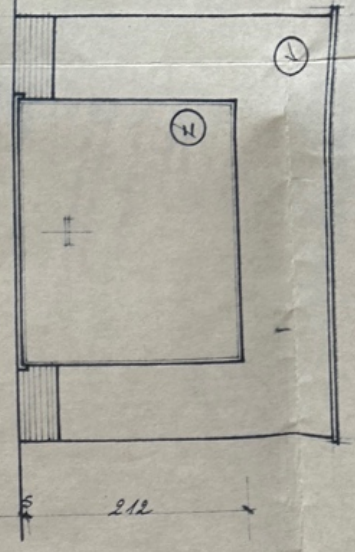

DOORSNED-

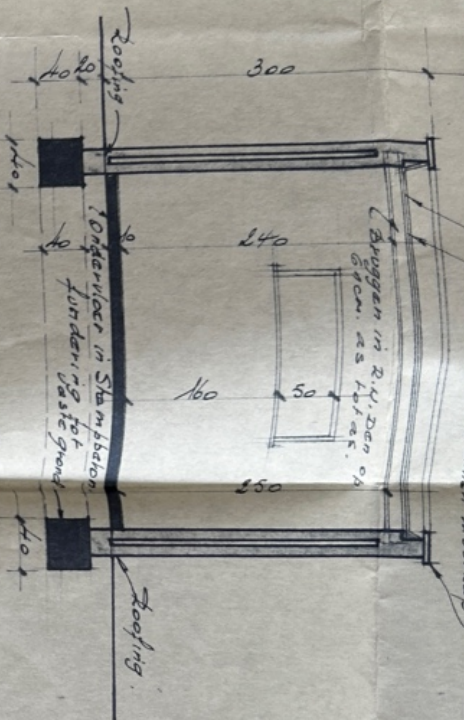

Laag Roofing R.250 + laag R.500. afwerking met leistag.
 Onderdakplaat in Linex 280x110. dets. 1400.
 Gladde betonnen muurtab

Regenafvoer
 lezingbutje 60x60cm.
 1.00 M. dets

FUNDERING-ROEERING



GEVEL-LINKS.

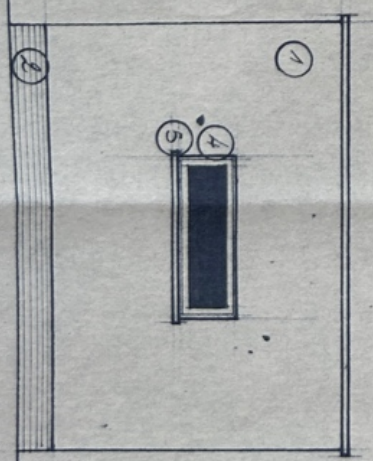

GEVEL-RECHTS-

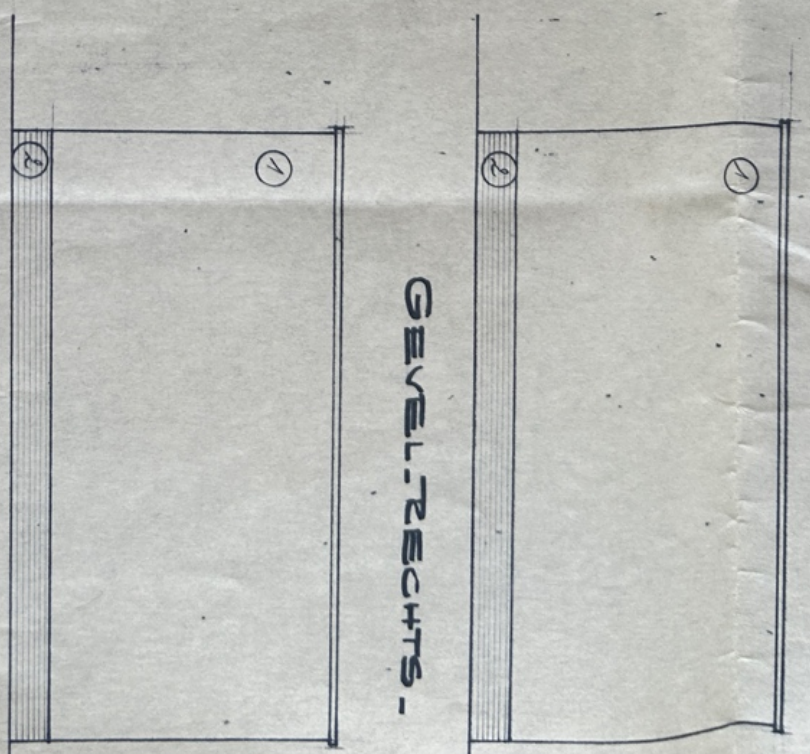

SCHTERGEVEL-

- GEMEENTE HAMONT - PROVINCIE LIMBURG -

ONTWERP TOT BOUWEN
VAN EEN GARAGE TE

HAMONT -

NIEUWSTRAAT, SECTIE A NES. 1121^a/EX. 1127/EX. LOT. 9

VOOR REKENING VAN DE HEER:

VAN LISHOUT - G. -

Kautilierweg, 69, St. HUIBRECHTS. LILLE -

- SCHAAL: 1/50 -

Opgemaakt te Heusden, de 29 mei 1971.

VERKAVELING NR. 7057 V159.

GOEDGEKEURD DE 8.7.1970. AFGELEVERD
AAN: J. LEYSSEN. LEHMEUS, KOLENEIND, 23, HAMONT.

DE BOUWHEER:
Gerard Van Lishout.

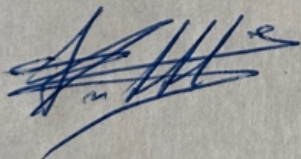

DE ARCHITEKT:
Jan Simons.

J. Simons
J. SIMONS - Architekt
Brugstraat N° 34
HEUSDEN - LIMBURG
TEL. 011/323.83 - P.C.R. 304416

BLAD - 2 -

SITUATIE + IMPLANTINGSPLAN +
GEBRUIKTE MATERIALEN EN
VERKLARING DER TEKENEN STAAN
VERMELD OP BLAD 1.

DOSSIER NR.
171. 2905 -