

**VERDIEPINGSPLAN**  
bestaande vergunde toestand  
SCHAAL 1/50

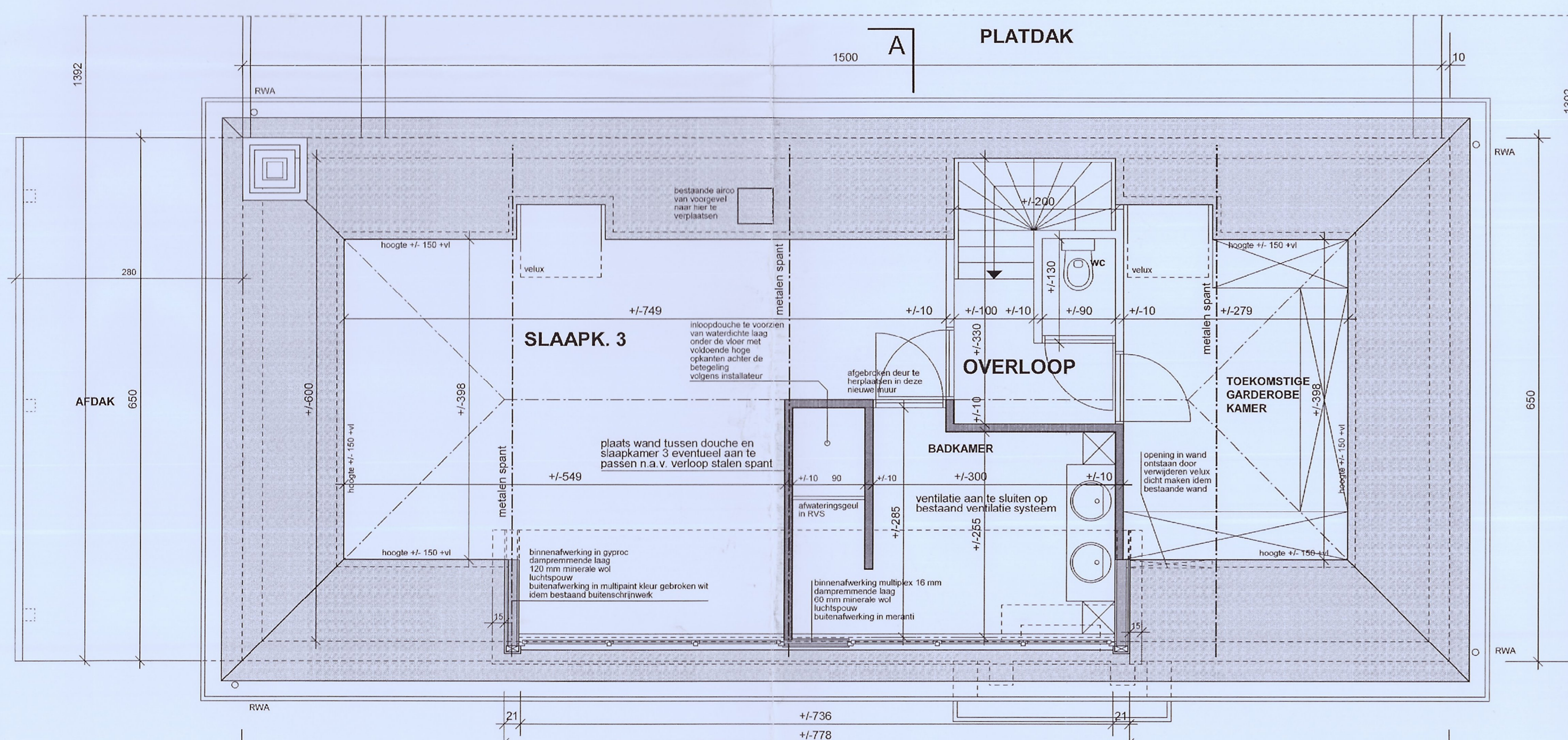

**VERDIEPINGSPLAN**  
nieuw te vergunnen toestand  
SCHAAL 1/50

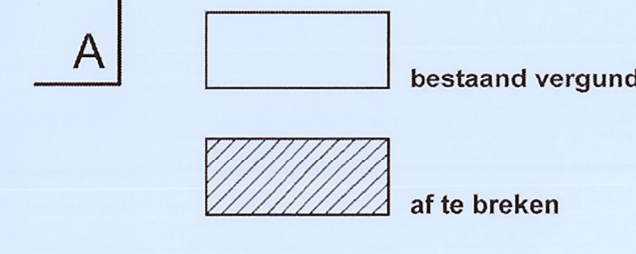
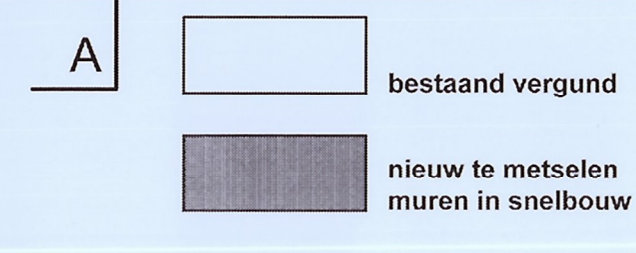

**VOORGEVEL**  
bestaande vergunde toestand  
SCHAAL 1/50

**MATERIALEN**  
paramentsteen: wit geschilderd  
ramen: in hardhout kleur wit  
pint: in paramentsteen grijs geschilderd  
afvoertoren: in zink  
dorpels: in blauwe steen



**VOORGEVEL**  
nieuw te vergunnen toestand  
SCHAAL 1/50

**MATERIALEN bestaande woning**  
paramentsteen: wit geschilderd  
ramen: in hardhout kleur wit  
pint: in paramentsteen grijs geschilderd  
afvoertoren: in zink  
dorpels: in blauwe steen

**MATERIALEN nieuwe dakkapel**  
dakkapel afgewerkt in multiplex kleur gebroken wit  
ramen in hardhout kleur gebroken wit  
boord dak dakkapel afgewerkt met zinken kralste

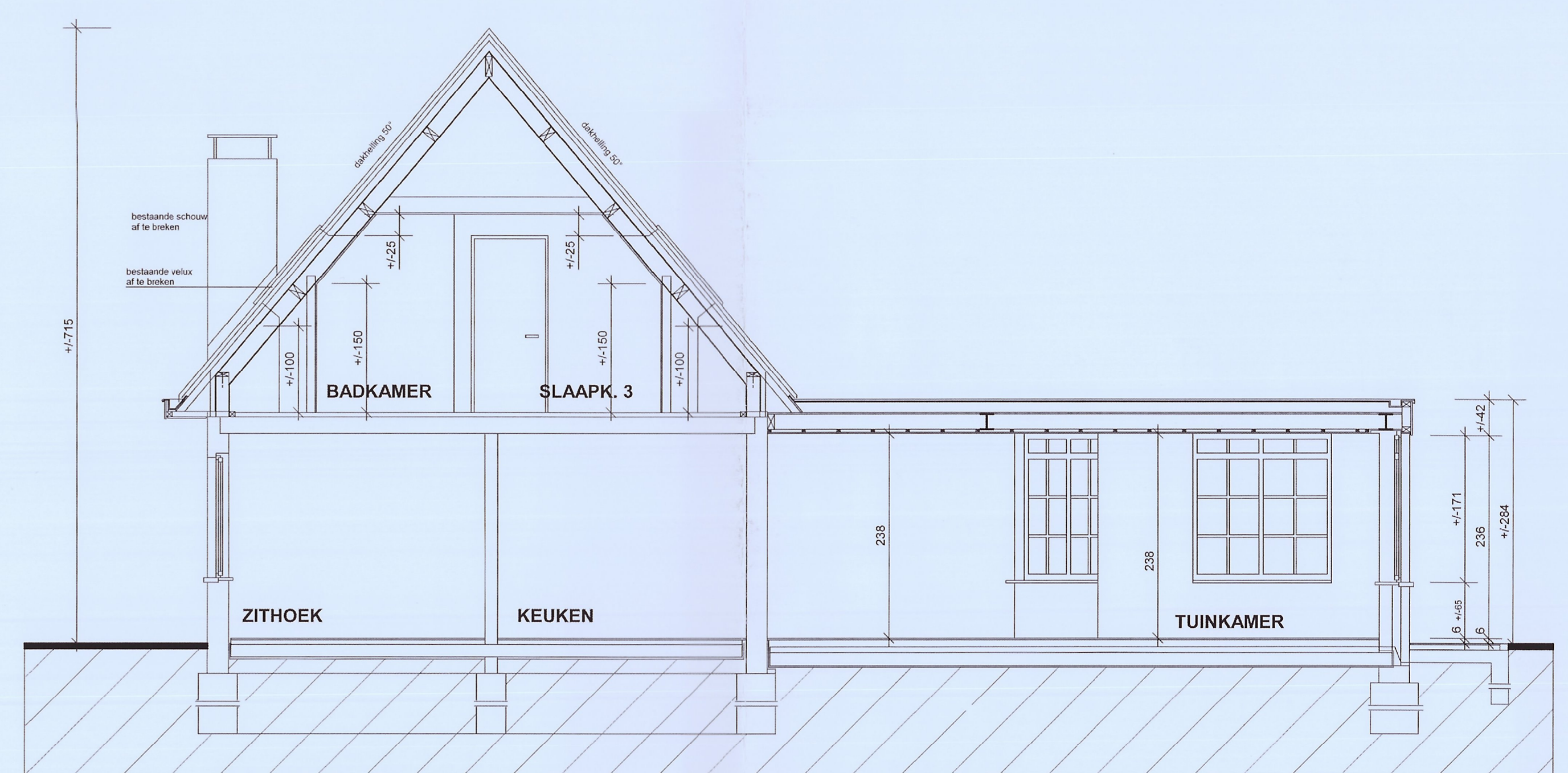

**DOORSNEDE A - A bestaande toestand**  
SCHAAL 1/50

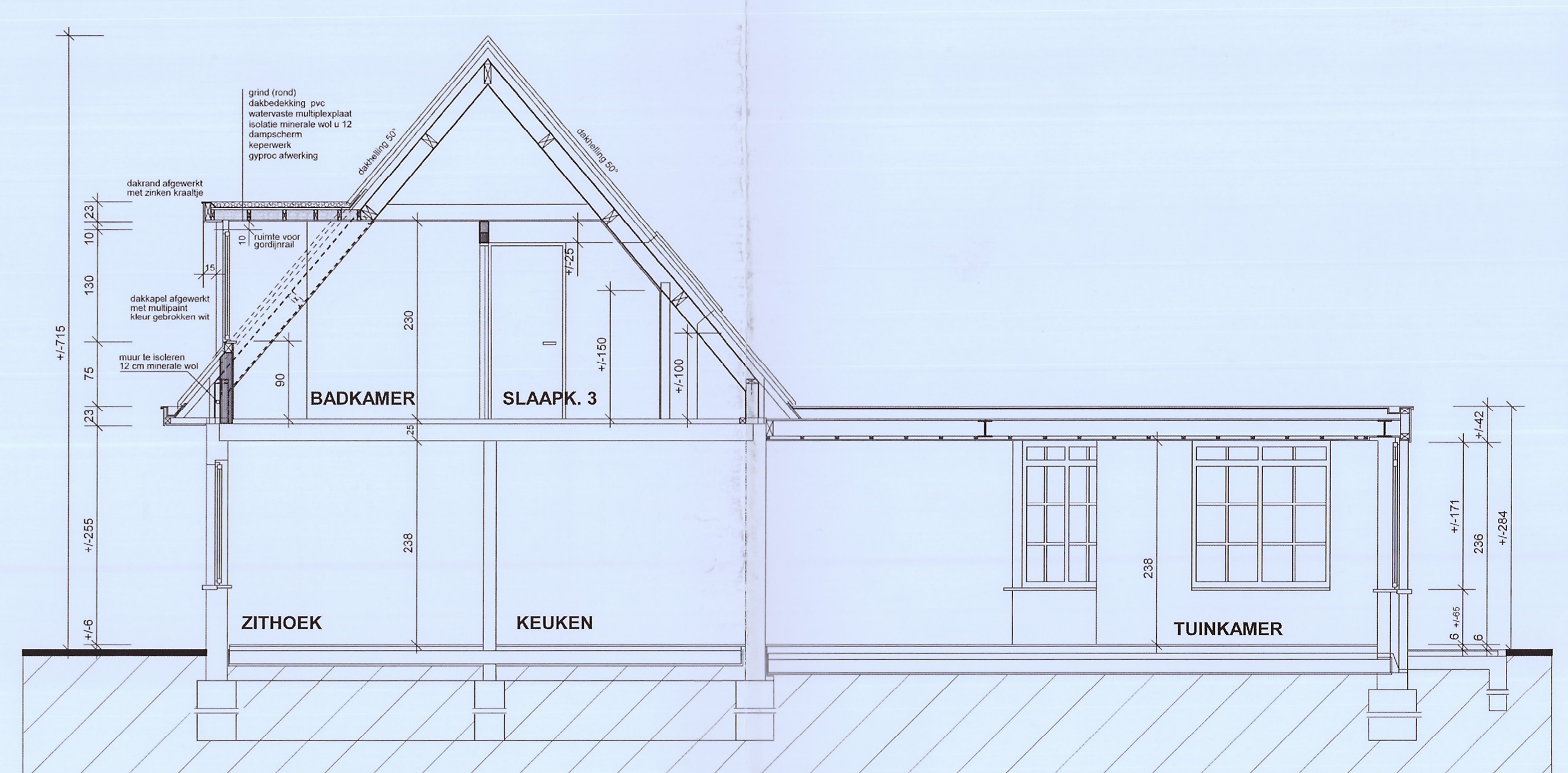

**DOORSNEDE A - A nieuwe toestand**  
SCHAAL 1/50



**ZIJGEVEL RECHTS**  
SCHAAL 1/50

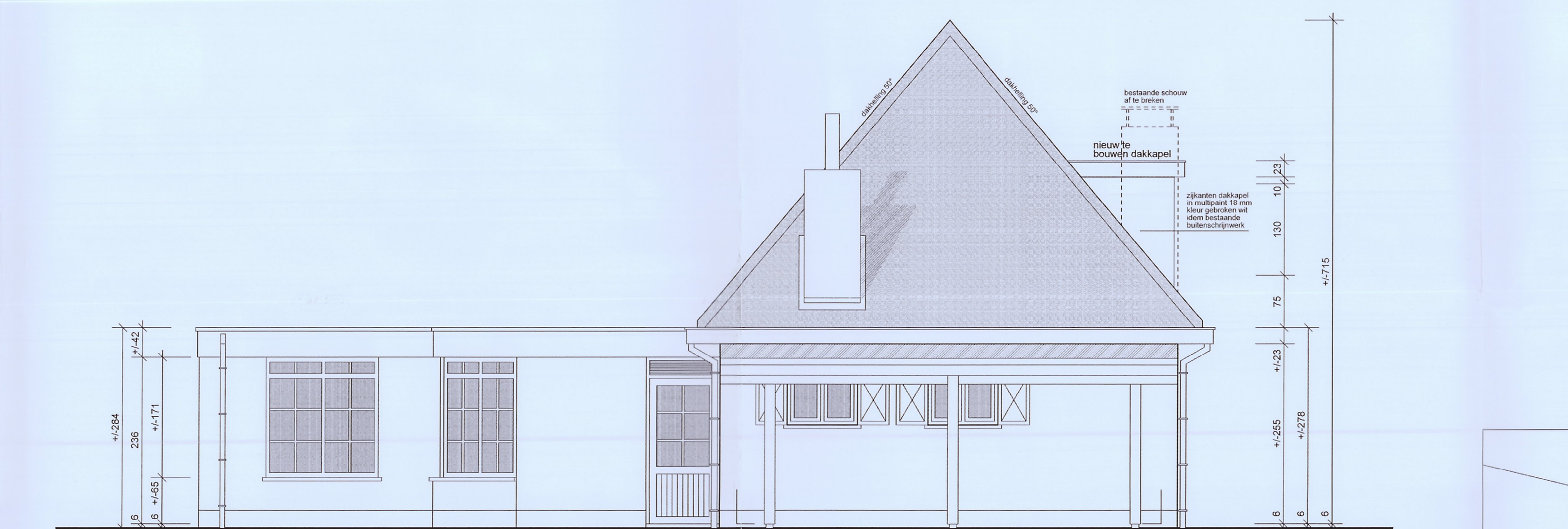

**ZIJGEVEL LINKS**  
SCHAAL 1/50



**LIGGINGSPLAN**  
SCHAAL 1/20000



**OMGEVINGSPLAN**  
SCHAAL 1/1000

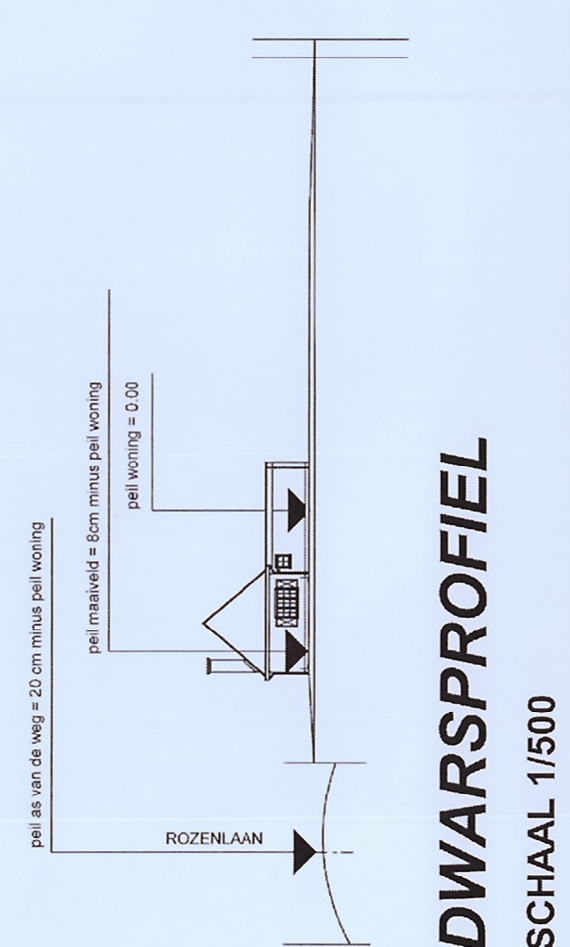

**DWARSPROFIEEL**  
SCHAAL 1/500



**INPLANTINGSPLAN** SCHAAL 1/500

Gemeente HAMONT-ACHEL  
2<sup>e</sup> afdeling  
Sectie A  
nr. 500 f  
lot 203  
opp. 1.092 m<sup>2</sup>  
Verkaveling "De Colleberg" 2 V 30 d d 04/04/1966

provincie **Limburg**  
gemeente **Hamont-Achel**

**Plan voor het plaatsen van een dakkapel op een bestaande woning**  
v.r.v. **Mevr. C. Van der Meeren-Neggers**

Eigenaar: Mevr. C. Van der Meeren - Neggers  
Kolleberglaan 60  
3930 Hamont-Achel

Eigendom gelegen: Rozenlaan nr. 41  
3930 Hamont - Achel

sectie: A 2 afdeling nr. 600 f lot 203  
Verkaveling "De Colleberg"  
2 V 30 d.d. 04/04/1966

de bouwheer *de architect*

Mevr. C. Van der Meeren - Neggers *hans wagter*  
ingeschreven op de tabel van de orde  
van architecten van de provincie limburg

**architect hans wagter**  
grentenbroekstraat 20 3930 Hamont-Achel tel. 011-640887 fax 011-665076

**Bouwaanvraag**  
schaal: 1/50 datum: 12-10-2011 blad: **01**